

PROJETO DE RECAPEAMENTO ASFALTICO

FOLHA
ÚNICA

OBRA

LOCAÇÃO DE FAIXA DE TRAVESSIA DE PEDESTRE (FTP-1)
"TIPO ZEBRADA"

PROPRIETÁRIO

Prefeitura Municipal de Florínea SP

LOCAL

Varias Ruas do Municipio de Florínea SP

CENTRO - JARDIM ALVORADA - FLORÍNEA SP

SITUAÇÃO

CIDADE DE FLORÍNEA SP

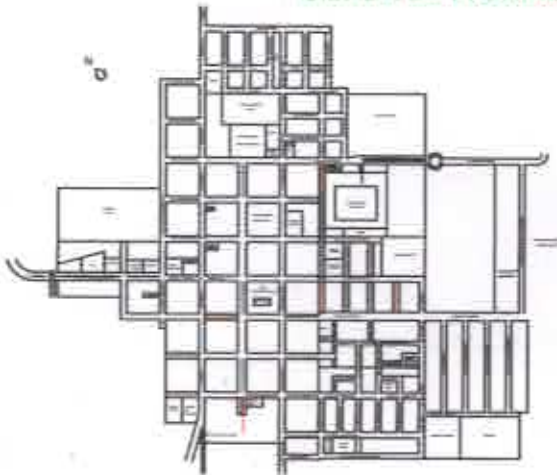

Paulo Eduardo Pinto
Prefeito Municipal

Edenilson Frazão
Engenheiro Civil
CREA 060520221-5
RG 18.346.2002-15
CPF 082.584.178-00

ÁREAS

RECAPE : 6.442,94 m²

PINTURA : 161,10 m²

A. R. T. : 28027230181140190

APROVAÇÃO

LEGENDA



ÁREA DE PINTURA

Prefeitura Municipal de Florínea
Departamento de Obras
APROVADO
19/09/2018
Engenheiro Civil: L. F. A. 060071382-5
Este projeto deve permanecer neste departamento por UM ANO

ESCALA : 1:500

09/2018

